Localisation des projets

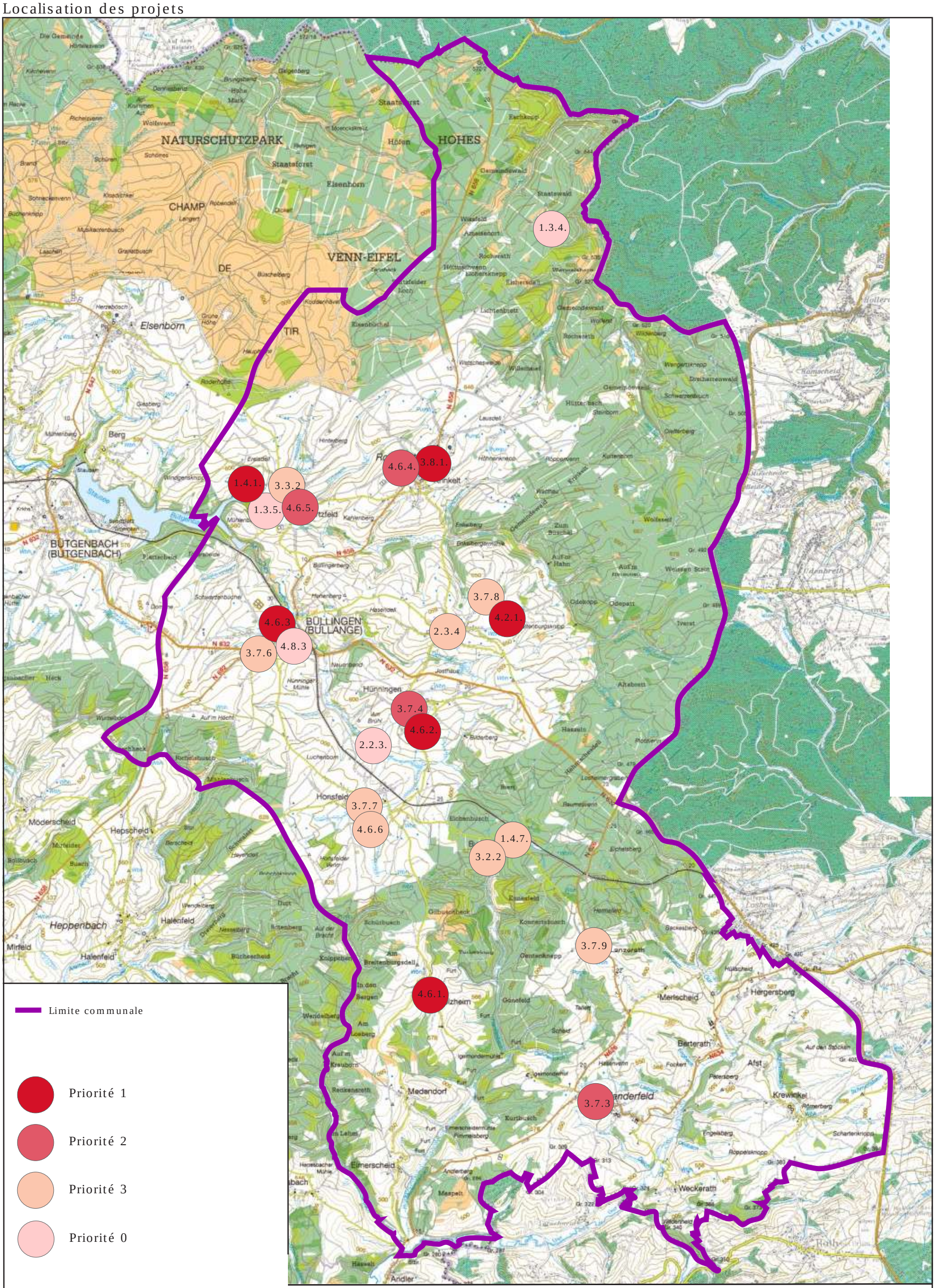

Source: Institut national statistique (INS)
Fond de carte: Extraits des cartes n° 50-50A et 56-56A avec l'autorisation A 2349 de l'Institut géographique national, tél. 02/629 82 82
Auteur: Wirtschaftsförderungsgesellschaft VoG, 2007

0 2 km