



SÜDANSICHT

WESTANSICHT

NORDANSICHT

4

ARCHITEKTUR DESIGN BLAISE DATUM: 22-06-09 PROJEKT: 4.6.3 BAU EINES DORFHAUSES BÜLLINGEN CONSTRUCTION D'UNE MAISON DE VILLAGE

- ZONEN:**
- VERANSTALTUNGS- / PROBERÄUME
 - STAUÄRÄUME
 - SANITÄR
 - ZIRKULATION

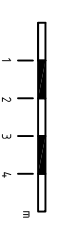
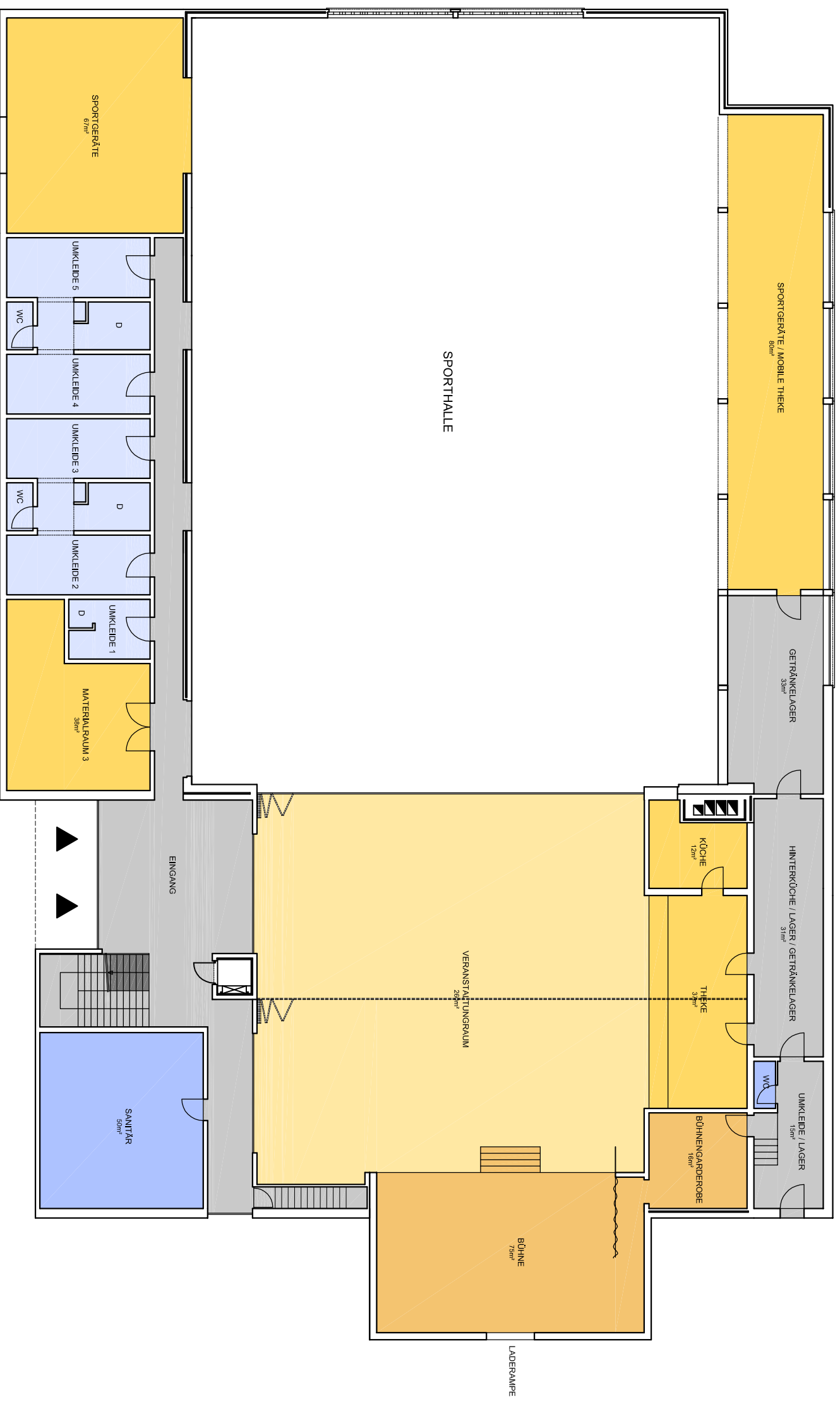

1

ARCHITEKTUR DESIGN BLAISE

DATUM: 22-06-09

PROJEKT: 4.6.3

BAU EINES DORFHAUSES BÜLLINGEN

CONSTRUCTION D'UNE MAISON DE VILLAGE

ZONEN:

- VERANSTALTUNGS- / PROBERÄUME
- STAUÄRÄUME
- SANITÄR
- ZIRKULATION

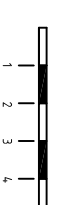
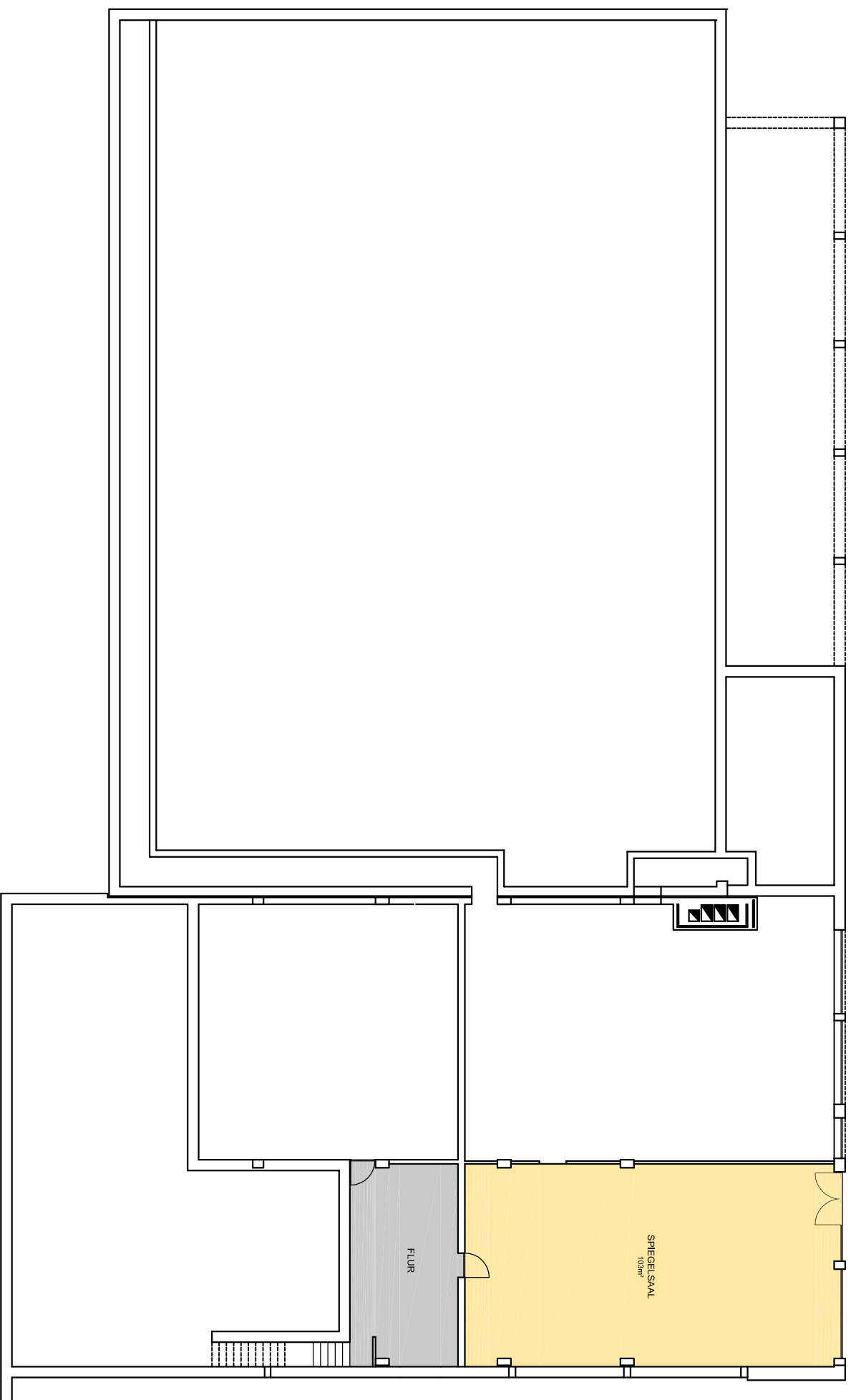

3

ARCHITEKTUR DESIGN BLAISE

DATUM: 22-06-09

PROJEKT: 4.6.3

BAU EINES DORFHAUSES BÜLLINGEN

CONSTRUCTION D'UNE MAISON DE VILLAGE

ZONEN:

- VERANSTALTUNGS- / PROBERAUME
- STAUERÄUME
- SANITÄR
- ZIRKULATION

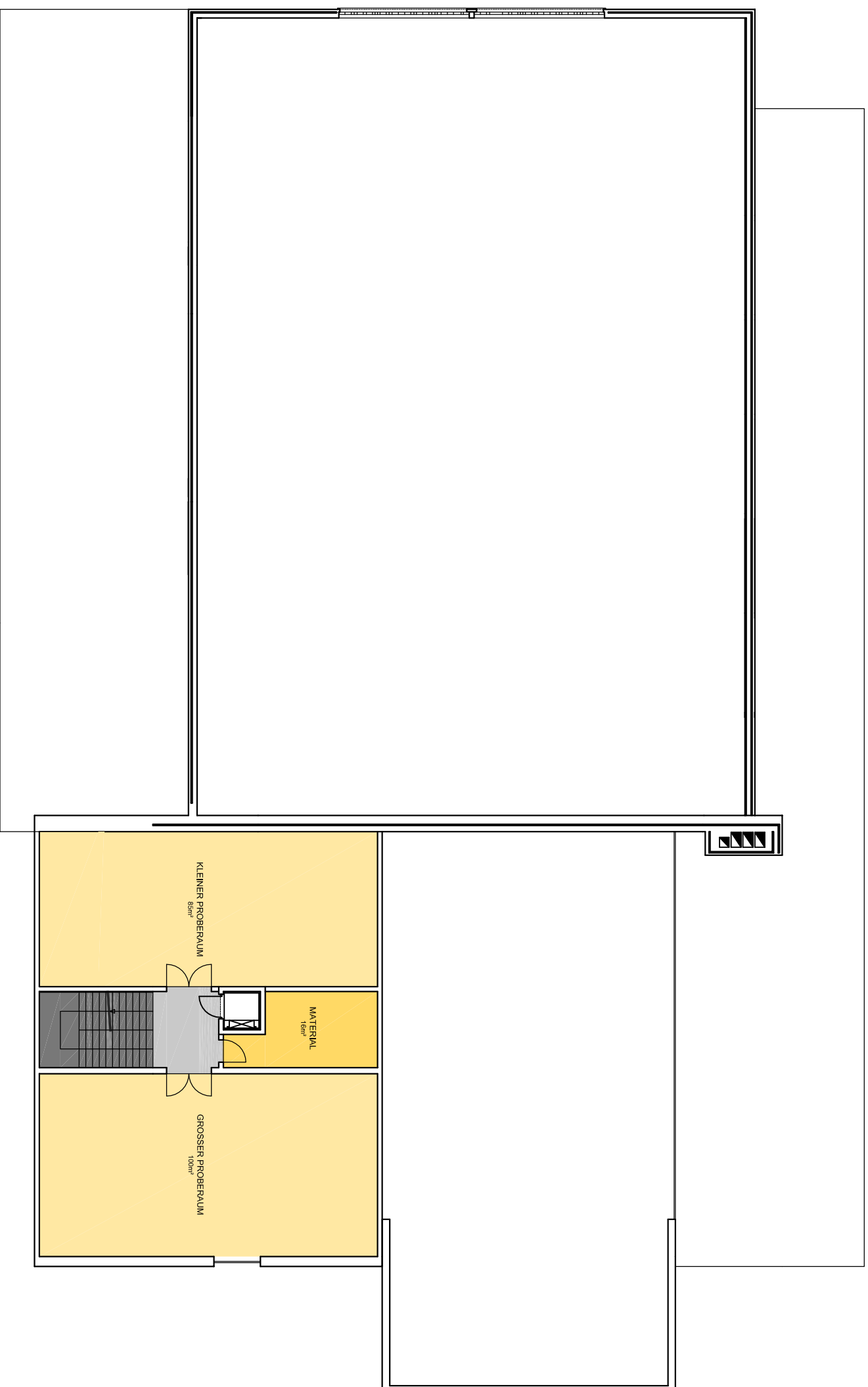

2

ARCHITEKTUR DESIGN BLAISE

DATUM: 22-06-09

PROJEKT: 4.6.3

BAU EINES DORFHAUSES BÜLLINGEN

CONSTRUCTION D'UNE MAISON DE VILLAGE