Carte 10: Répartition des commerces et services

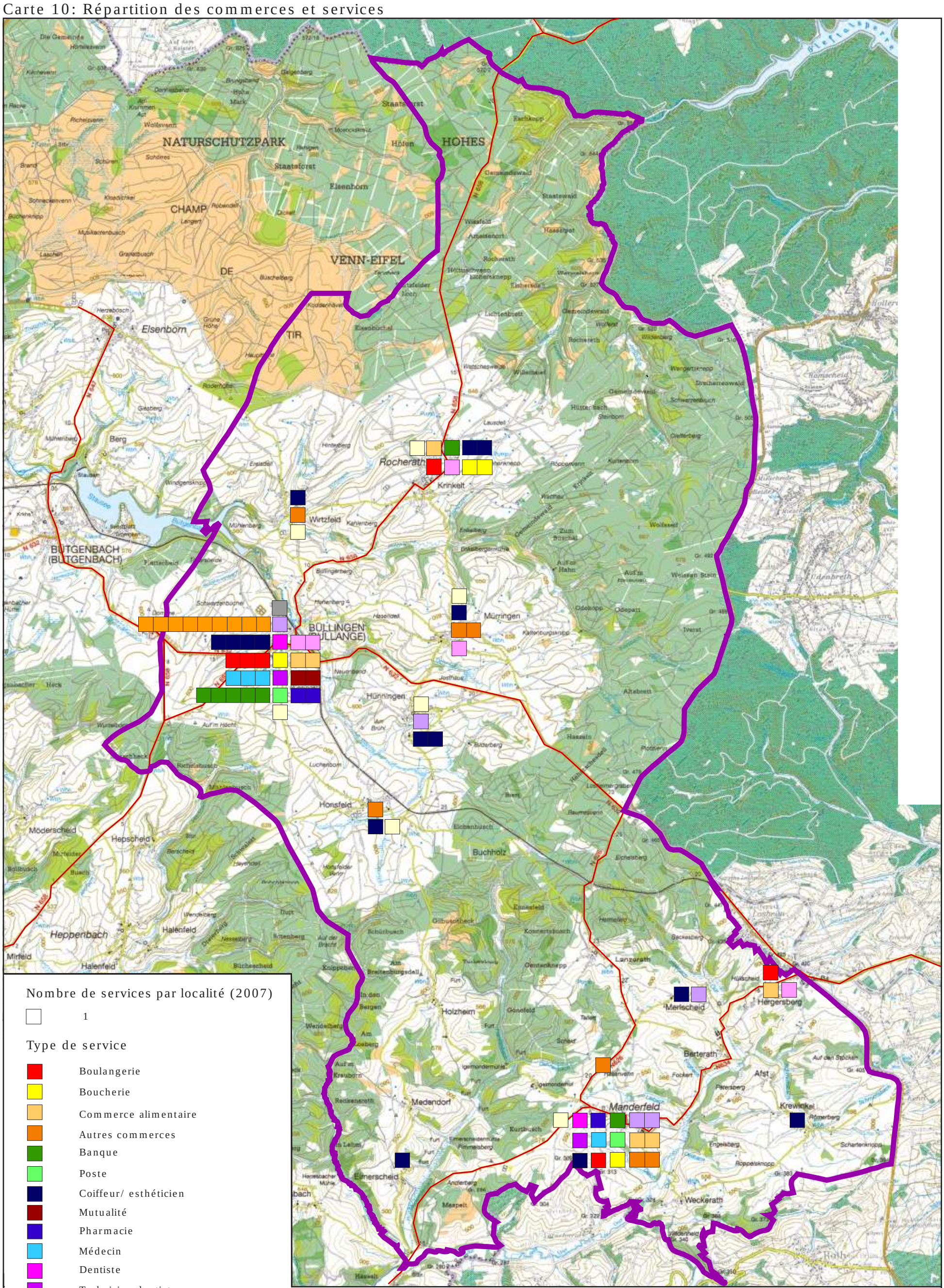

Nombre de services par localité (2007)

- 1

Type de service

- Boulangerie
- Boucherie
- Commerce alimentaire
- Autres commerces
- Banque
- Poste
- Coiffeur/ esthéticien
- Mutualité
- Pharmacie
- Médecin
- Dentiste
- Technicien dentiste
- Vetérinaire
- Kinésitherapeute
- Cinéma
- Bibliothèque

Source: Commune de Büllingen, 2007
Fond de carte: Extraits des cartes n° 50-50A et 56-56A avec l'autorisation A 2349 de l'Institut géographique national, tél. 02/629 82 82
Auteur: Wirtschaftsförderungsgesellschaft VoG, 2007

0 2 km