Carte 13: Nombre d'accidents sur les routes régionales entre 2003 et 2006

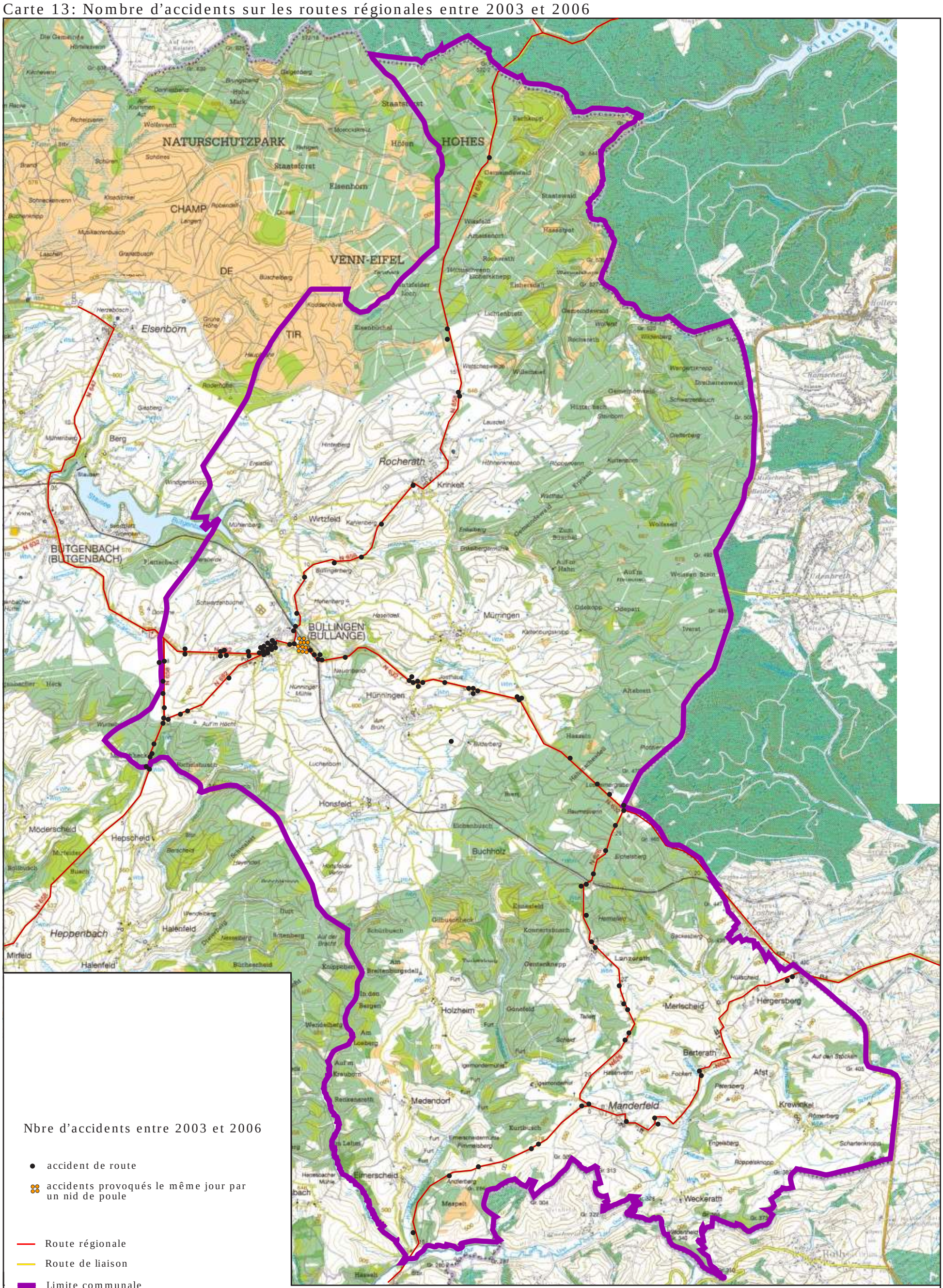

Source: Zone de Police Eifel, 2007
Fond de carte: Extraits des cartes n° 50-50A et 56-56A avec l'autorisation A 2349 de l'Institut géographique national, tél. 02/629 82 82

0 2 km